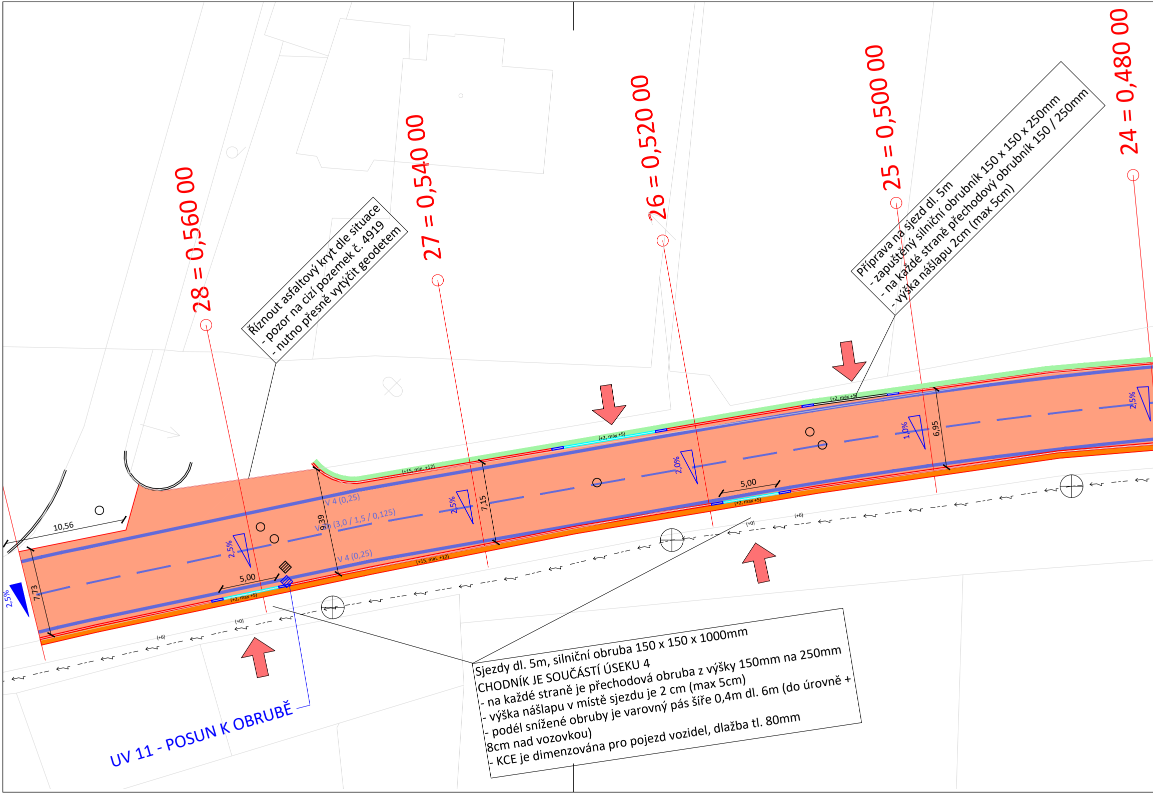

Řiznout asfaltový kryt dle situace
- pozor na cizí pozemek č. 4919
- nutno přesně vytýčit geodetem

Příprava na sjezd dl. 5m
- zapuštěný silniční obrubník 150 x 150 x 250mm
- na každé straně je přechodový obrubník 150 / 250mm
- výška nášlapu 2cm (max 5cm)

Sjezdy dl. 5m, silniční obruba 150 x 150 x 1000mm
CHODNÍK JE SOUČÁSTÍ ÚSEKU 4
- na každé straně je přechodová obruba z výšky 150mm na 250mm
- výška nášlapu v místě sjezdu je 2 cm (max 5cm)
- podél snížené obruby je varovný pás šíře 0,4m dl. 6m (do úrovně + 8cm nad vozovkou)
- KCE je dimenzována pro pojezd vozidel, dlažba tl. 80mm

UV 11 - POSUN K OBRUBĚ

28 = 0,560 00
27 = 0,540 00
26 = 0,520 00
25 = 0,500 00
24 = 0,480 00
10,56
7,73
9,39
7,15
6,95
5,00
5,00
V 4 (0,25)
V 2b (3,0 / 1,5 / 0,125)
V 4 (0,25)
2,5%
2,5%
2,5%
2,0%
1,0%
2,5%
(+15, min. +12)
(+15, min. +12)
(+2, max +5)
(+2, max +5)
(+2, max +5)
(+2, max +5)
(+0)
(+6)
(+0)
(+6)

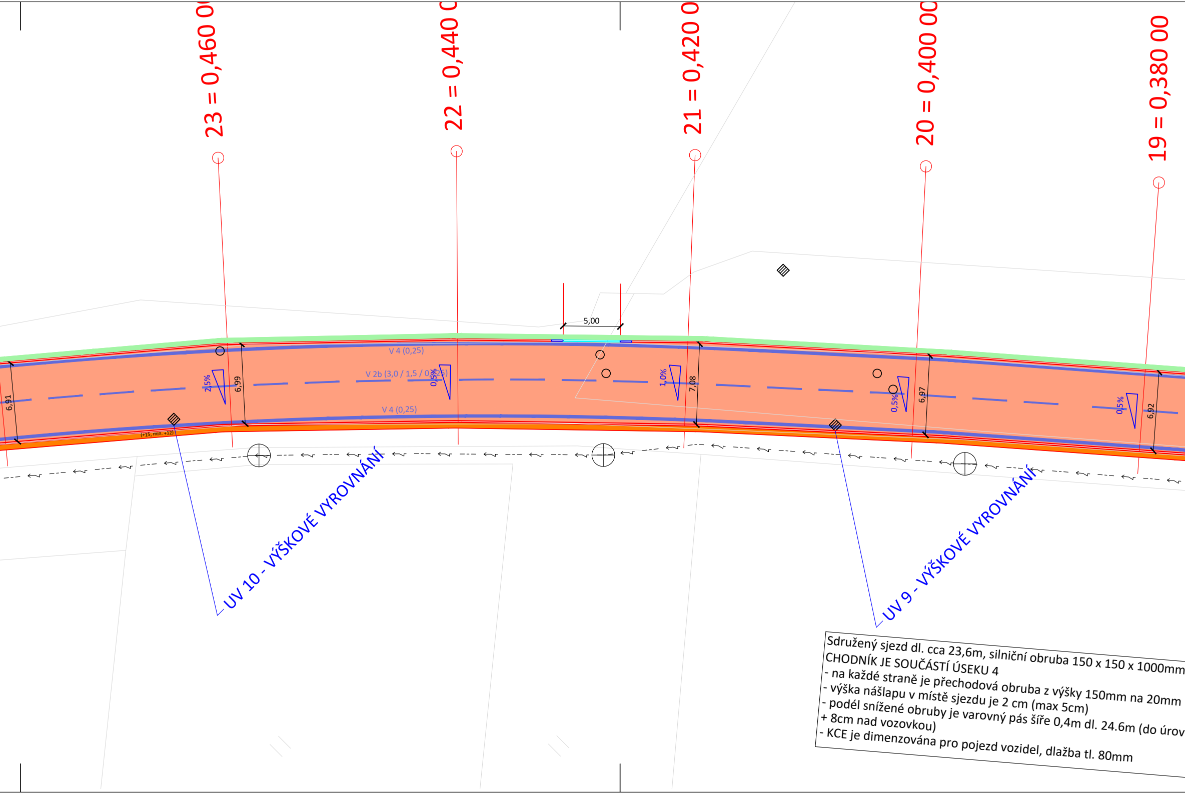
23 = 0,460 0
22 = 0,440 0
21 = 0,420 0
20 = 0,400 00
19 = 0,380 00
5,00
V 4 (0,25)
V 2b (3,0 / 1,5 / 0,25)
V 4 (0,25)
2,5%
0,5%
1,0%
0,5%
0,5%
6,91
6,99
7,08
6,97
6,92
(+15, min. +12)
UV 10 - VÝŠKOVÉ VYROVNÁNÍ
UV 9 - VÝŠKOVÉ VYROVNÁNÍ

Sdružený sjezd dl. cca 23,6m, silniční obruba 150 x 150 x 1000mm
CHODNÍK JE SOUČÁSTÍ ÚSEKU 4
- na každé straně je přechodová obruba z výšky 150mm na 20mm
- výška nášlapu v místě sjezdu je 2 cm (max 5cm)
- podél snížené obruby je varovný pás šíře 0,4m dl. 24.6m (do úrov
+ 8cm nad vozovkou)
- KCE je dimenzována pro pojezd vozidel, dlažba tl. 80mm

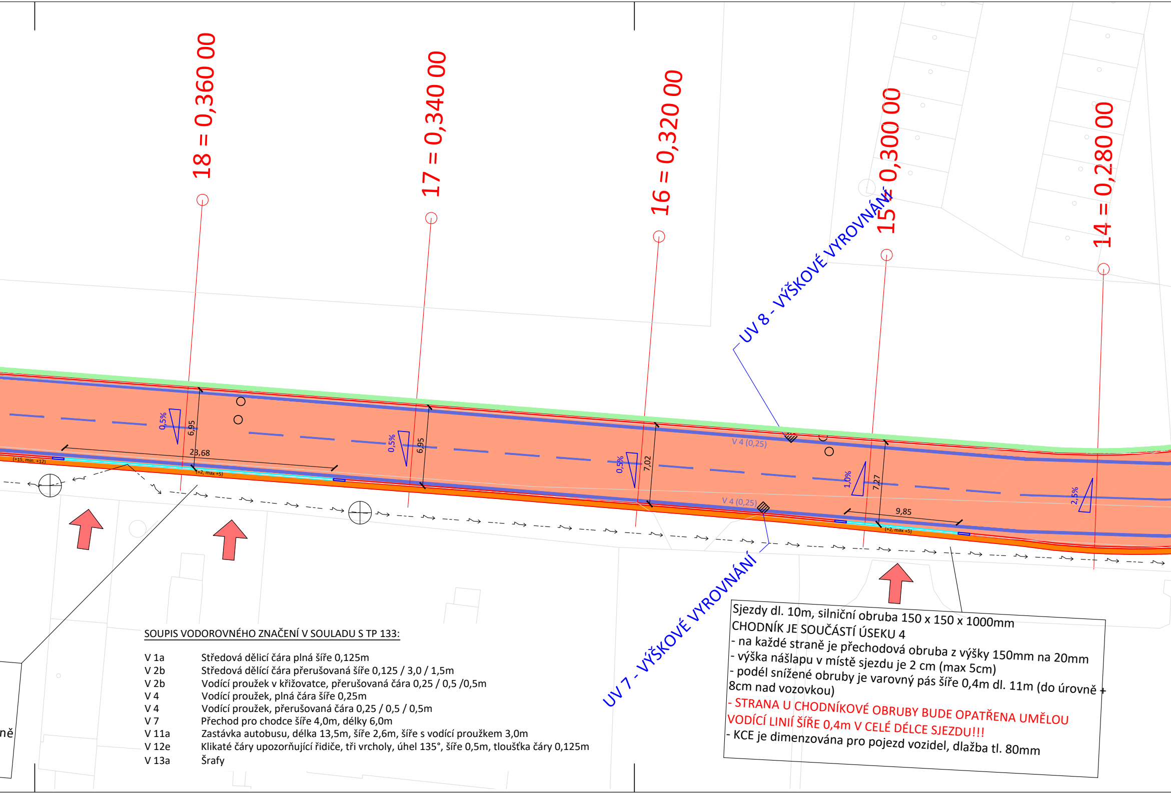
18 = 0,360 00
17 = 0,340 00
16 = 0,320 00
15 = 0,300 00
14 = 0,280 00
UV 8 - VÝŠKOVÉ VYROVNÁNÍ
UV 7 - VÝŠKOVÉ VYROVNÁNÍ
0,5%
6,95
23,68
(+15, min. +12)
(+2, max +5)
0,5%
6,95
0,5%
7,02
V 4 (0,25)
V 4 (0,25)
1,0%
7,27
9,85
(+2, max +5)
2,5%
ně

SOUPIS VODOROVNÉHO ZNAČENÍ V SOULADU S TP 133:

V 1a	Středová dělicí čára plná šíře 0,125m
V 2b	Středová dělicí čára přerušovaná šíře 0,125 / 3,0 / 1,5m
V 2b	Vodící proužek v křižovatce, přerušovaná čára 0,25 / 0,5 /0,5m
V 4	Vodící proužek, plná čára šíře 0,25m
V 4	Vodící proužek, přerušovaná čára 0,25 / 0,5 / 0,5m
V 7	Přechod pro chodce šíře 4,0m, délky 6,0m
V 11a	Zastávka autobusu, délka 13,5m, šíře 2,6m, šíře s vodící proužkem 3,0m
V 12e	Klikaté čáry upozorňující řidiče, tři vrcholy, úhel 135°, šíře 0,5m, tloušťka čáry 0,125m
V 13a	Šrafy

Sjezdy dl. 10m, silniční obruba 150 x 150 x 1000mm
CHODNÍK JE SOUČÁSTÍ ÚSEKU 4
- na každé straně je přechodová obruba z výšky 150mm na 20mm
- výška nášlapu v místě sjezdu je 2 cm (max 5cm)
- podél snížené obruby je varovný pás šíře 0,4m dl. 11m (do úrovně + 8cm nad vozovkou)
- STRANA U CHODNÍKOVÉ OBRUBY BUDE OPATŘENA UMĚLOU VODÍCÍ LINIÍ ŠÍŘE 0,4m V CELÉ DÉLCE SJEZDU!!!
- KCE je dimenzována pro pojezd vozidel, dlažba tl. 80mm

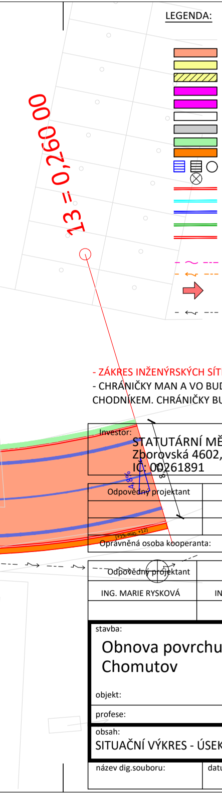
13 = 0,260 00
4,8%
(+15, min. +12)

LEGENDA:

—	Katastrální situace
🟧	Obnova asfaltové vozovky
🟨	Obnova asfaltového chodníku
▨	Obnova sjezdu - asfalt
🟪	Nová reliéfní kontrastní dlažba - červená
🟪	Nová kontrastní dlažba u nástupní hrany - červená
⬜	Stávající reliéfní kontrastní dlažba
⬜	Stávající chodník v dlažbě - není součástí obnovy
🟩	Obnova zeleně kolem obrub š. 0,5m, tl. 0,15m
🟧	Oprava chodníku kolem nových obrub š. 0,5m
▤ ▤ ○	Uliční vpusti, šachty, poklopy - nutno výškově vyrovnat
⊗	Stožáry VO
—	Nová silniční betonová obruba 150 x 250 x 1000 mm (výška nášlapu + 15cm)
—	Nová silniční zapuštěna betonová obruba 150 x 150 x1000 mm(v místech nášlapu + 2cm)
—	Nová silniční přechodová obruba h = 150 - 250mm
—	Nová chodníková obruba 80 x 200 x 1000 mm (umělá vodící linie + 6cm)
—	Nový zastávkový obrubník v místech nástupních hran
- ~ ---	Nová chránička metropolitní sítě
- ~ ---	Nová chránička veřejného osvětlení
➡	Sjezdy
- ↜ ---	SMCH - Veřejné osvětlení - podzemní vedení, stávající

- ZÁKRES INŽENÝRSKÝCH SÍTÍ JE POUZE ORIENTAČNÍ A PŘED ZAHÁJENÍM STAVBY JE NUTNÉ VYTÝČIT!!!
- CHRÁNIČKY MAN A VO BUDOU POLOŽENY PODÉL PARKOVÉ OBRUBY V ZELENI, TAM KDE TO NEJDE TAK POD CHODNÍKEM. CHRÁNIČKY BUDOU PO DOKONČENÍ STAVBY ZAMĚŘENY.

Investor:
STATUTÁRNÍ MĚSTO CHOMUTOV
Zborovská 4602, 430 01 Chomutov
IČ: 00261891

± 0,000 =

Odpovědný projektant	Vypracoval	Kontroloval

Oprávněná osoba kooperanta:

číslo zakázky:

Odpovědný projektant	Vypracoval	Kontroloval
ING. MARIE RYSKOVÁ	ING. MARIE RYSKOVÁ	

KAP atelier
Prusíkova 2577/16, 155 00 Praha 5
tel./fax: 241 400 056, 777 290 173
e-mail: kapatelier@kapatelier.cz
website: www.kapatelier.cz

stavba:
Obnova povrchu v ulici Pod Strážištěm Chomutov

objekt:

profese:

obsah:
SITUAČNÍ VÝKRES - ÚSEK 2

formát	7 x A4
číslo zakázky	20225
stupeň dokumentace	DPS
datum 1.vydání	07/2022
měřítko	1:250
číslo výkresu: 4	výtisk číslo:

název dig.souboru: | datum revize: | číslo revize: